

1 Planta Baixa
1 : 50

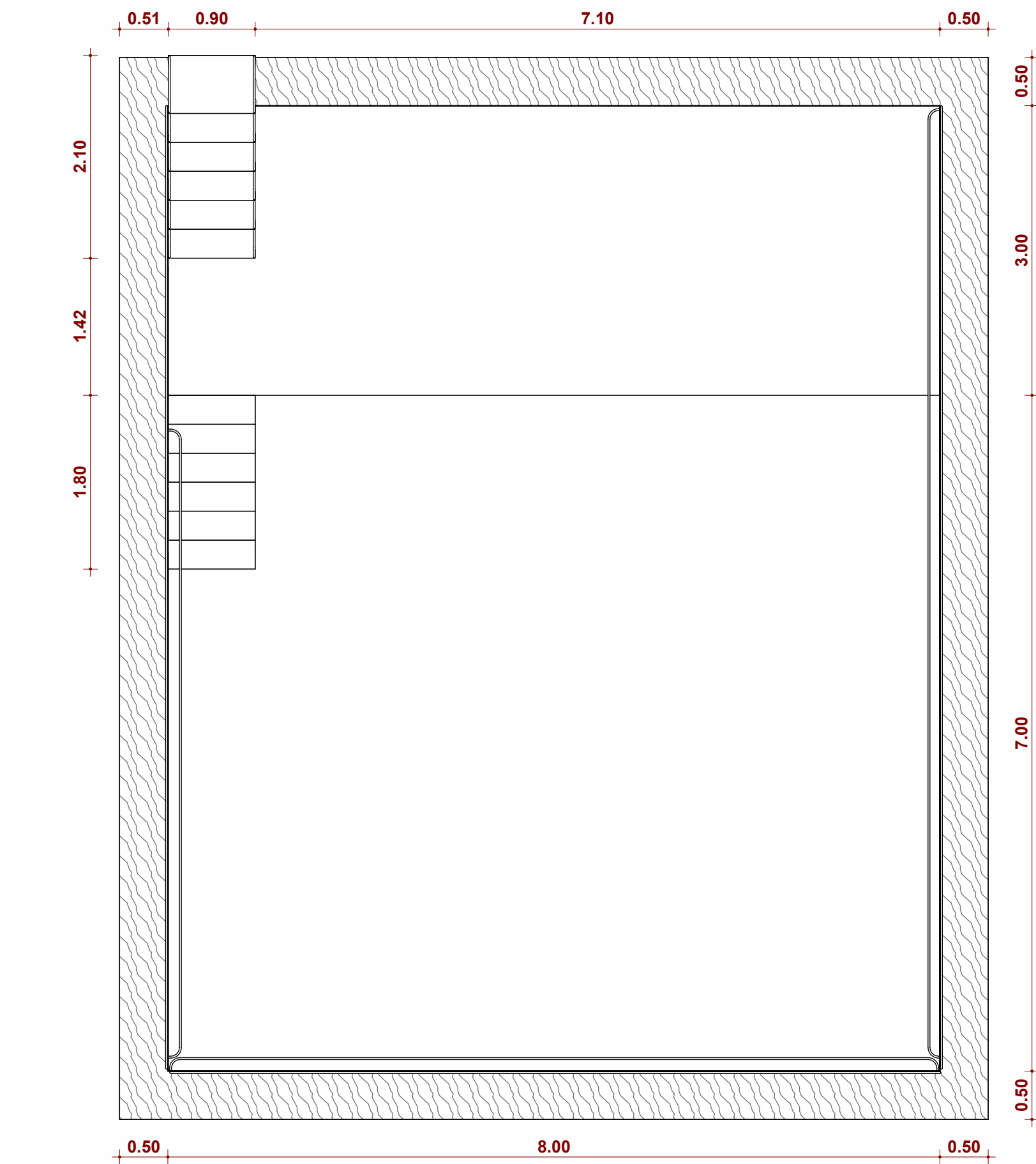

2 Planta Baixa Com Cotas
1 : 50

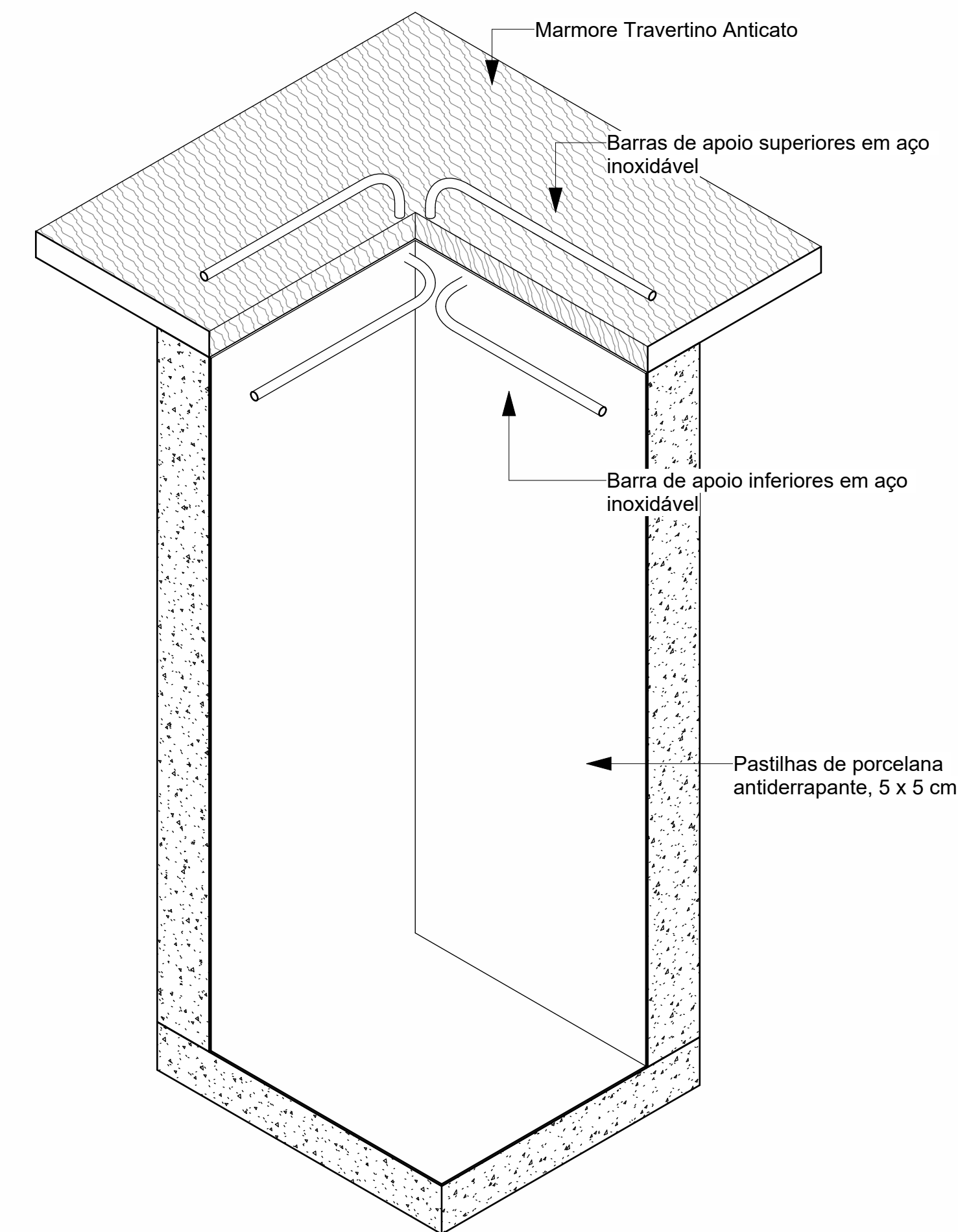

6 Barras de Apoio

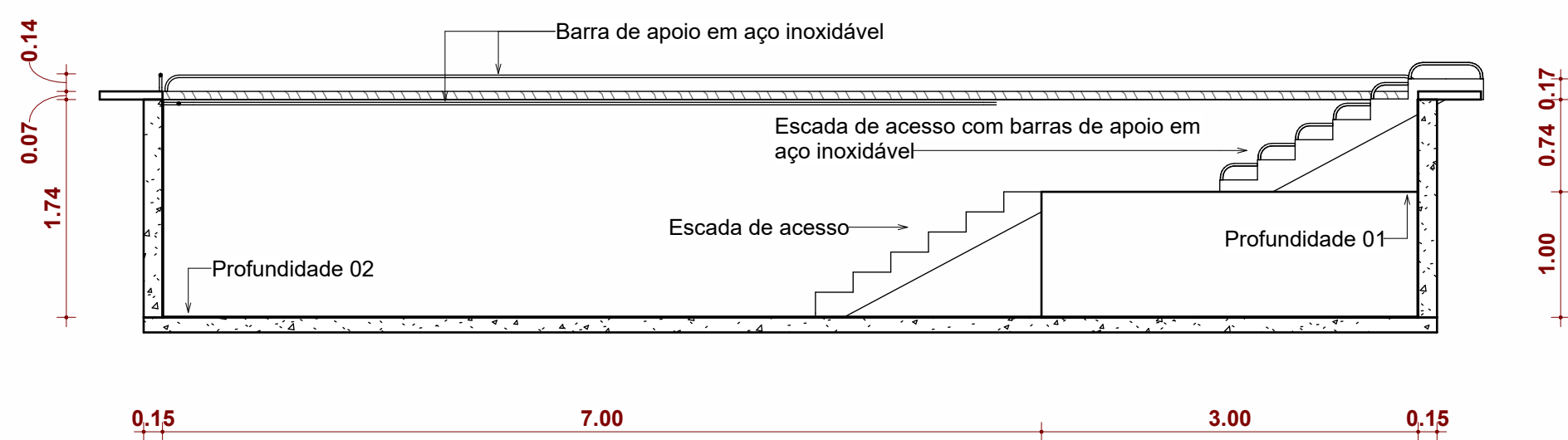

3 Corte 1
1 : 50

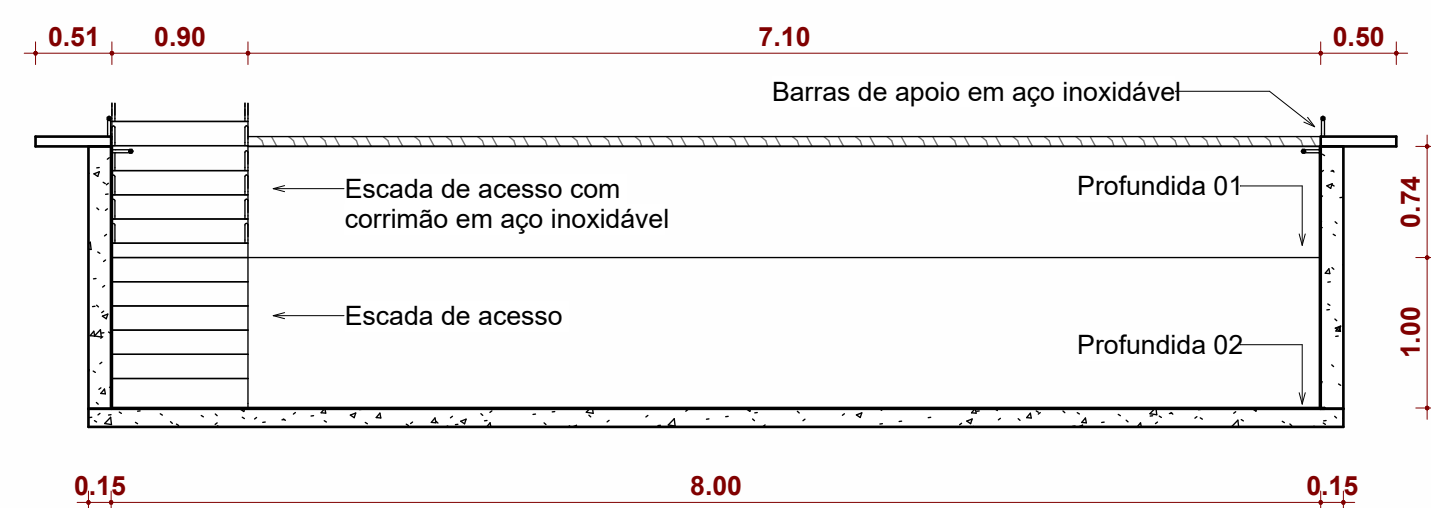

4 Corte 2
1 : 50

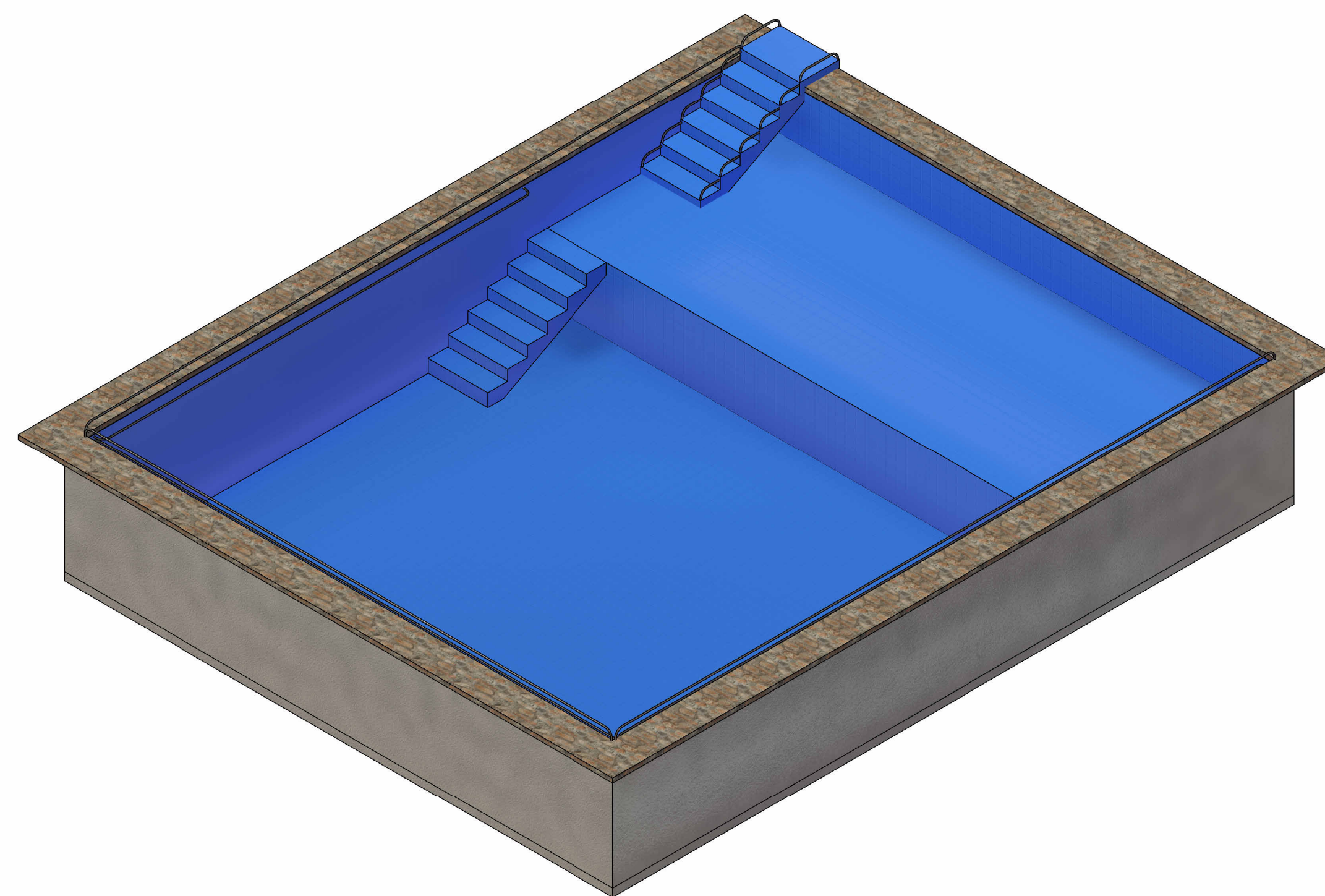

5 Perspectiva

- Anotações:
- Revestimento cerâmico em pastilhas de porcelana antiderrapante, 5 x 5 cm
 - Revestimento cerâmico aplicado com colagem dupla e argamassa impermeabilizante
 - Revestimento aplicado sob impermeabilização
 - Rejunte a base de epóxi, próprio para piscinas
 - Barras de apoio em aço inoxidável chumbadas no concreto
 - Bordas laterais em granito assentado com argamassa impermeabilizante
 - Primeiro lance de escada com barras de apoio
 - Acabamentos arredondados



PREFEITURA
MUNICIPAL DE
CAMPOS DE JÚLIO

Centro de Conviv.
dos Idosos

Projeto
Arquitetônico

Endereço: Campos, Quadra 04, Lote 04 e 05

Data: 16 de dezembro de 2022

Resp. Técnico: Eduardo R. Tosetto
CREA: 1220503037

Prefeitura Municipal de Campos de Júlio - MT

01/02

Escala: 1 : 50